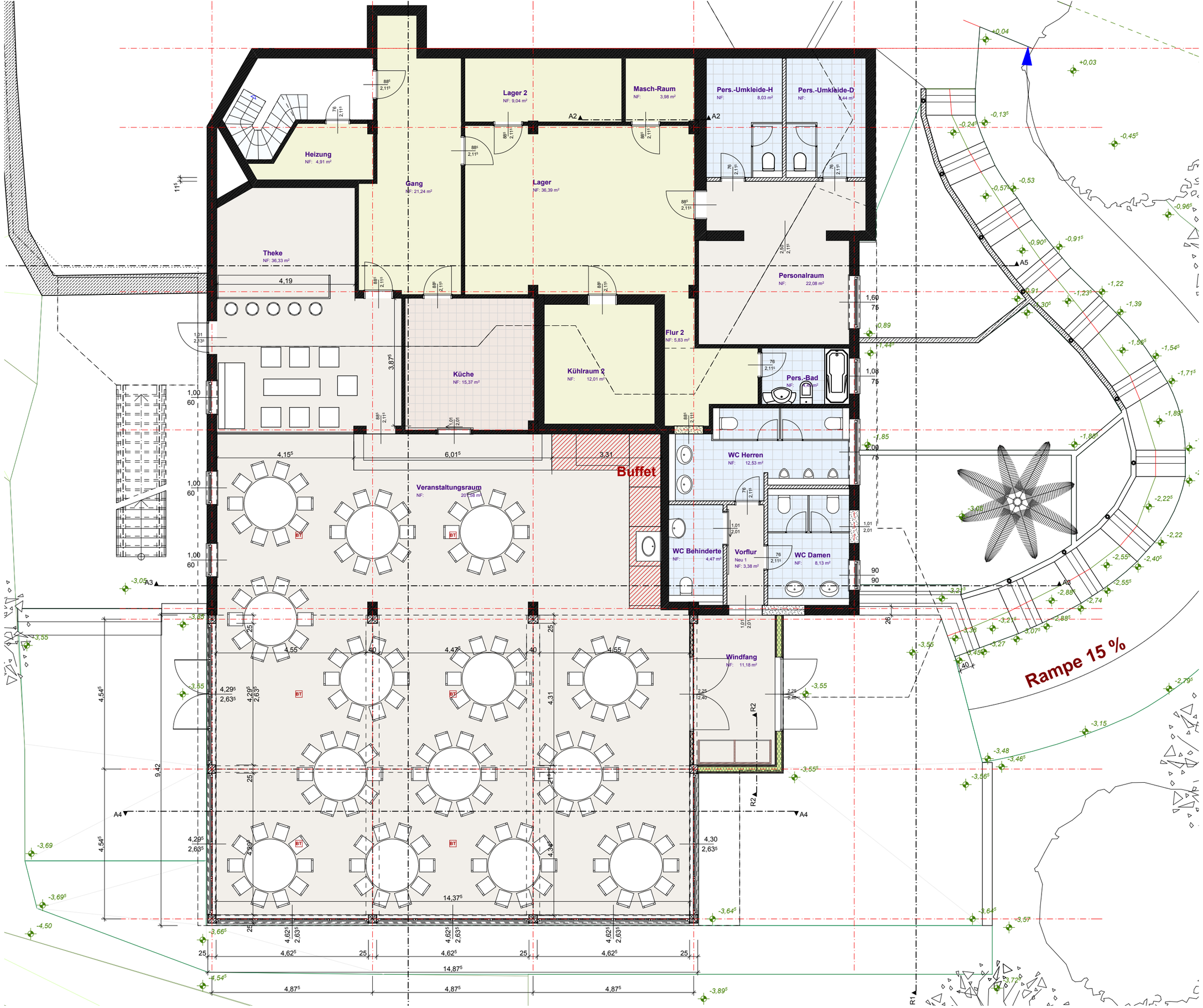
Heizung
NF: 4,91 m²
Gang
NF: 21,24 m²
Lager 2
NF: 9,04 m²
Lager
NF: 36,39 m²
Masch-Raum
NF: 3,98 m²
Pers.-Umkleide-H
NF: 8,03 m²
Pers.-Umkleide-D
NF: 8,44 m²
Theke
NF: 36,33 m²
Küche
NF: 15,37 m²
Kühlraum 2
NF: 12,01 m²
Flur 2
NF: 5,83 m²
Personalraum
NF: 22,08 m²
Pers.-Bad
NF: 5,00 m²
WC Herren
NF: 12,53 m²
WC Behinderte
NF: 4,47 m²
Vorflur
Neu 1
NF: 3,38 m²
WC Damen
NF: 8,13 m²
Veranstaltungsraum
NF: 207,58 m²
Buffet
Windfang
NF: 11,18 m²
Rampe 15 %
A2
A3
A4
A5
R1
R2